

CARTOGRAPHIE DES FAMILLES : ATLAS COMMUNAL DES FAMILLES AU SÉNÉGAL

Jean-Pierre Diamane BAHOU (ANSD), E-mail: jpdiamanebahoum@gmail.com;
Papa Mabeye DIOP (ANSD), E-mail: mabeye10@gmail.com
Mahmouh DIOUF (ANSD), E-mail: mahmouh2002@gmail.com

PLAN DE LA PRESENTATION

I. INTRODUCTION

II. OBJECTIFS

III. DONNEES ET METHODES

IV. RESULTATS

V. CONCLUSION

Cartographie des familles : Atlas communal des familles au Sénégal

Jean-Pierre Diamane BAHOUIM (ANSD), E-mail: jpdiamanebahouim@gmail.com; Papa MabeYE DIOU (ANSD), E-mail: mabeYE10@gmail.com
MahmouTh DIOUF (ANSD), E-mail: mahmouTh2002@gmail.com

I. INTRODUCTION

L'atlas est un outil utilisé de plus en plus dans la représentation géographique des données. Il permet d'appliquer l'analyse spatiale aux phénomènes démographiques, pour une meilleure prise de décisions. Cet travail, réalisé dans le cadre du projet européen DemoStAf, utilise l'atlas pour représenter la distribution spatiale des structures familiales à l'échelle des Communes du Sénégal.

Pour rappel,

- En 2013, le Sénégal comptait 13 508 715 habitants.
- 42,0 % de la population avait moins de 15 ans
- les 60 ans et plus représentaient 5,5%,
- le taux de croissance était de 2,7 % par an.
- 45,2 % vivaient en milieu urbain, contre 54,8 % en milieu rural.
- La taille moyenne des ménages était de 8 individus au niveau national, 7 en milieu urbain et 10 dans la zone rurale.
- les femmes chefs de ménage représentaient 22,4%.
- Elles sont 30,0% en milieu urbain, contre 14,2% en milieu rural
- Les citadins étaient plus des célibataires (56,5% contre 42% de mariés).
- 35,2% des personnes mariées étaient des polygames.
- les hommes polygames représentaient 23,1%
- la proportion des femmes vivant en union polygamique s'élevait à 44,0%.
- (39,8%) des polygames vivaient en milieu rural, contre (29,1%) en milieu urbain (ANSD. RGPHAE 2013).

II. OBJECTIFS

- Mettre en évidence la structure des familles (ménages) au Sénégal, par une représentation cartographique en utilisant des indicateurs élaborés à l'échelle commune
- Analyser les disparités spatiales des configurations familiales.

III. DONNEES ET METHODES

- Utilisation de la base de données du RGPHAE 2013, comptant au total, 1,6 millions de ménages, avec une population résidente totale de 13,5 millions d'individus.
- Exploitation des données exhaustives du recensement de 2013;
- Calcul de dix (10) indicateurs au niveau ménage pour l'ensemble des 552 communes
- Traitement, production et analyse des cartes thématiques

Cartographie des familles : Atlas communal des familles au Sénégal

Jean-Pierre Diamane BAHOUIM (ANSD), E-mail: jpdiamanebahouim@gmail.com; Papa Mabeve DIOF (ANSD), E-mail: mabeve10@gmail.com
Mahmouh DIOUF (ANSD), E-mail: mahmouh2002@gmail.com

De grands ménages, avec des structures familiales polynucléaires !

IV. RESULTAT 1: Proportion (%) de ménages de 10 personnes ou plus

National

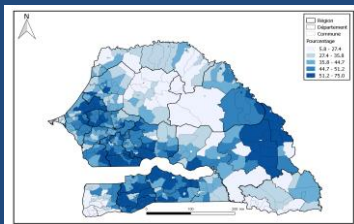

Urbain

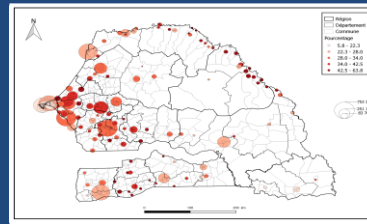

Dakar

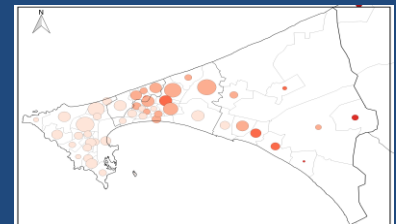

La proportion des plus grandes tailles de ménages (10 individus ou plus) s'observe davantage dans les communes du centre-ouest (régions de Kaolack, Kaffrine, Diourbel, Fatick et Thiès), du sud (régions de Sédhiou et Kolda) et de l'est (région de Tambacounda).

Il s'agit des ménages avec une structure familiale polynucléaire, caractérisés par la présence ou non de fils mariés et de personnes sans liens de parenté. Dans ces communes, nous avons des configurations familiales de type traditionnel et multigénérationnel. Tandis que, dans les communes urbaines, où prédominent les configurations familiales de type moderne, la répartition spatiale de ces grands ménages est faible et très hétérogène. En somme, au Sénégal, les plus grandes tailles de ménage se concentrent dans les communes empreintes d'une certaine ruralité, où la pratique de l'agriculture et de la polygamie est assez répandue.

Cartographie des familles : Atlas communal des familles au Sénégal

Jean-Pierre Diamane BAHOUIM (ANSD), E-mail: jpdiamanebahouim@gmail.com; Papa MabeYE DIOF (ANSD), E-mail: mabeYE10@gmail.com
MahmouTh DIOUF (ANSD), E-mail: mahmouTh2002@gmail.com

La polygamie, une réalité dans les zones rurales et agricoles sénégalaises !

IV. RESULTAT 2: Proportion (%) de ménages avec présence d'hommes polygames

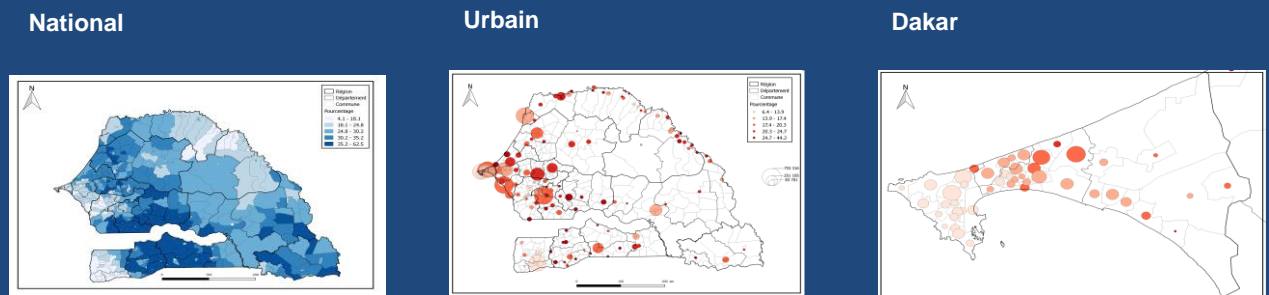

Au Sénégal, la polygamie est une réalité. En effet, près du quart (24,5%) des ménages du pays enregistrent la présence d'un homme polygame. Cependant, cette proportion cache des disparités à l'échelle communale.

La pratique est plus répandue dans les communes à caractère rural et agricole, situées au centre (régions de Kaolack et Kaffrine), au sud (régions de Sédhiou et Kolda) et un peu au sud-est (régions de Kédougou et Tambacounda). Par contre, la polygamie est plus têt marginale dans les communes urbaines situées à l'ouest (Dakar-Ziguinchor), au nord-est (Saint-Louis-Matam) et surtout dans la capitale. Le taux de pénétration du phénomène est relativement faible dans les ménages de ces communes du milieu urbain, où on trouve pourtant de femmes chefs de ménage.

Cartographie des familles : Atlas communal des familles au Sénégal

Jean-Pierre Diamane BAHOUIM (ANSD), E-mail: jpdiamanebahouim@gmail.com; Papa Mabeye DIOP (ANSD), E-mail: mabeye10@gmail.com
Mahmouh DIOUF (ANSD), E-mail: mahmouh2002@gmail.com

L'essentiel des femmes chefs de ménage sénégalaises, sont des citadines !

IV. RESULTAT 3: Proportion (%) de ménages avec femme chef de ménage

National

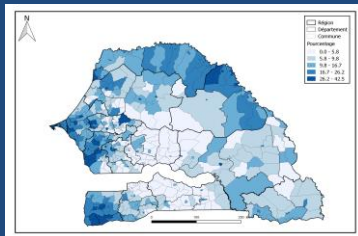

Urbain

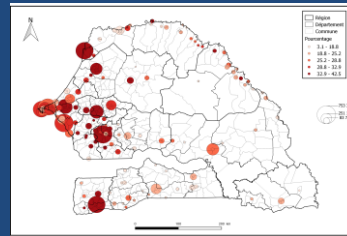

Dakar

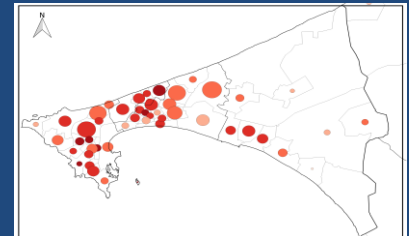

Un ménage sur cinq (22,4%) est dirigé par une femme au Sénégal. Les femmes chefs de ménage sont concentrées dans les communes situées sur l'axe Ziguinchor/Dakar/Saint-Louis et Matam (émigration).

Par ailleurs, dans certaines communes urbaines du centre-ouest (régions de Fatick, Thiès, Kaolack et Diourbel) et du sud-ouest (région de Ziguinchor), on a les plus fortes proportions de femmes chefs de ménages, constituées d'une part, de femmes qui vivent en situation polygamique (31,4%), et d'autre part, de femmes veuves (23,5%), célibataires (6,5%), divorcées ou séparées (6,4%).

Les communes situées dans les régions périphériques du centre, du sud et de l'est, se caractérisent par de faibles proportions de femmes chefs de ménage. Il s'agit surtout de communes rurales.

Cartographie des familles : Atlas communal des familles au Sénégal

Jean-Pierre Diamane BAHOUIM (ANSD), E-mail: jpdiamanebahouim@gmail.com; Papa Mabeye DIOP (ANSD), E-mail: mabeye10@gmail.com
Mahmouh DIOUF (ANSD), E-mail: mahmouh2002@gmail.com

V. CONCLUSION

- Structures familiales polynucléaires (présence ou non de fils mariés, de personnes sans lien de parenté, etc.)
- Présence remarquable de la polygamie masculine dans les communes rurales/agricoles et moins fréquente dans les communes urbaines.
- Présence plus marquée des femmes chef de ménages au niveau des centres urbains du pays.

Cartographie des familles : Atlas communal des familles au Sénégal

Jean-Pierre Diamane BAHOUIM (ANSD), E-mail: jpdiamanebahouim@gmail.com; Papa Mabeye DIOU (ANSD), E-mail: mabeye10@gmail.com
Mahmouh DIOUF (ANSD), E-mail: mahmouh2002@gmail.com

MERCI DE VOTRE ATTENTION